



2014 January

1月5日号

No.109

平成26年

# さくら



広報「さ」「く」「ら」の文字は、小城出身の書家・中林梧竹85歳の作品「いろは屏風」から集めました。



## みんなで楽しく しめ縄づくり

平成25年12月15日(日)に、牛津町の柿樋瀬公民館で「しめ縄づくり」が行われました。大人に教えてもらいながら一生懸命わらを編む子どもたちの顔は、真剣そのものでした。



作品提供:  
おりづるの会

## CONTENTS 目次

- 03: 「ふるさと応援寄附金」ありがとうございます!
- 04: 選挙に行こう!
- 07: 平成26年度放課後児童クラブ入級者募集!
- 08: 高額医療・高額介護合算療養費の受付を行っています
- 14: おぎレポ VOL.22 田中結さん(小城中)





天行とは天体の運行のことであり、常に規則正しく時を刻み、四季をもたらし、昔から今日に至りても休みなく整然として正しくめぐり、誠に健やかである。

このように人も健やかな天の運行を範とし、安定と安心を与えられるように常に勤め励むこと。

天行 健なり



謹賀新年

小城市の皆様方におかれましては素晴らしい新年を迎えられ、心からお慶び申し上げます。

日頃より市政運営につきましてもいろいろとご協力頂き、厚く感謝いたします。

昨年は新しい庁舎からの出発であり、私自身の三期目のスタートの年でした。

また昨年の八月に初めて富士山登頂を果たし、その頂上にある中林梧竹翁が書いた「鎮國之山」の銅碑を見たあの時の感動は、今でも忘れられません。

本年は合併して十年目を迎えます。今後とも、市民の皆様方の福祉の向上と安全なまちづくりにしっかりと取り組み、小城市の素晴らしい資源をもっと磨きながら、この小城市に住んでいる事に誇りとステータスを持って頂けるよう、職員一同頑張っていく所存であります。

本年もどうぞよろしくお願い申し上げます。

平成二十六年（二〇一四）年 元旦

小城市長 江里秀次





# 真心のこもった「ふるさと応援寄附金」 ありがとうございます！

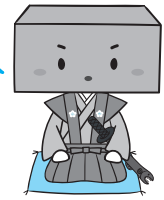

～小城市ふるさと応援寄附金（ふるさと納税）の状況報告～

【問合せ】企画課（西館2階） 担当 山田・大坪 ☎37・6115

## 1. 寄附金の受入状況

「ふるさと納税」の創設以来、多くの皆様から貴重な寄附をいただいています。  
平成25年11月末現在までの寄附金の受入状況は、次のとおりです。

○ふるさと納税寄附金の受入状況

	件数 (件)	金額 (千円)	用途					市長 おまかせ
			子ども	水・環境	健康・福祉	歴史・文化		
平成20～23年度	57	9,247	3,705	47	292	3,392	1,811	
平成24年度	6	3,390	2,030	300	0	0	1,060	
平成25年度	6	230	30	0	0	0	200	
<b>合計</b>	<b>69</b>	<b>12,867</b>	<b>5,765</b>	<b>347</b>	<b>292</b>	<b>3,392</b>	<b>3,071</b>	
構成比 (%)		100.0	44.8	2.7	2.3	26.3	23.9	

## 2. 寄附金の活用状況

平成25年度は、前年度までの積立金のうち3,090千円を次のとおり活用させていただいています。今後も小城市のまちづくりに有効に活用させていただきます。

項目(事業名等)	使用する金額(千円)	概要
小城市民図書館 運営費	1,090	小城市民図書館に図書を購入する費用
芦刈小学校 管理費	2,000	芦刈小学校に備品(ピアノ)を購入する費用

## 3. 寄附をいただいた方々

平成24年4月から平成25年11月までに寄附をいただいた方々は、次のとおりです。

寄附をしていただいた方々の意向を踏まえ、有効に活用させていただきます。ありがとうございました。

○平成24年度(平成24.4.1～平成25.3.31)

○平成25年度(平成25.4.1～平成25.11.30)

No.	お名前	ご住所	寄附金額
1	橋間 文生 様	茨城県	300,000円
2	西澤 文枝 様	東京都	30,000円
3	***	***	1,000,000円

No.	お名前	ご住所	寄附金額
1	橋間 文生 様	茨城県	***円
2	川北 秀人 様	東京都	10,000円
3	西澤 文枝 様	東京都	***円

※「\*\*\*」部分は、寄附をされた方のご意向により非公開としている部分です。

※平成24年度、25年度どちらも、寄附された方の6人中3人がすべて非公開となっています。

## 4. 寄附の方法

“ふるさと小城”を応援してくださる方であれば、5,000円からどなたでもお申し込みいただけます。企画課まで申込書を持参するか、お問い合わせいただければ、申込方法をご案内します。

※寄附申込書は、企画課で配布しているほか、小城市ホームページからもダウンロードできます。

# 小城市議会議員選挙

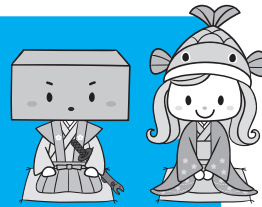

告示日

平成26年

2月9日(日)

投票日  
開票日

平成26年

2月16日(日)

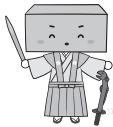

投票で拙者の小城市への  
熱い思いを託すぞござるな!



私たちの代わりに  
その思いを実現してくれ  
る人を選ぶ制度よ。選挙をす  
ることぞ、くらしや社会づく  
りに参加しているの。  
だから、大切な一票を有効に  
活かさないとな!

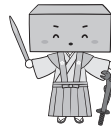

広報さくらに2月16日(日)  
に小城市議会議員選挙が  
あると載っていたのです!  
ところで、「選挙」って  
何ぞござるか?



選挙?  
突然どうしたの?

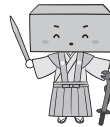

こい姫〜!  
選挙に行くぞござるな!

選挙ってなに?の巻

(例)

選挙名	条件
市長	・日本国民で満25歳以上
市議会議員	・日本国民で満25歳以上 ・市区町村議会議員の 選挙権がある

【選挙権】20歳になると、み  
なの代表を選挙で選ぶことがで  
きる権利が与えられます。  
【被選挙権】ある年齢になる  
と、選挙に出てみんなの代表に  
なる資格ができます。



ところで、  
ようかん右衛門は  
選挙権があるの?  
投票するには、  
一定条件が必要なのよ。

◆登録

登録は、毎年3月、6月、9  
月、12月の2日に行われ、選挙  
時にも登録します。

◆被登録資格

その市区町村に住所を持つ年  
齢満20歳以上の日本国民で、そ  
の住民票が作られた日(転入者  
は転入届をした日)から引き続  
き3か月以上、住まれている方  
です。

◆選挙人名簿

選挙権を持っていても、実際  
に投票するためには、市の選挙  
管理委員会が管理する名簿に登  
録されていなければなりません。  
選挙人名簿は、すべての選  
挙に共通して使われます。

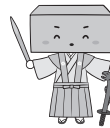

なるほど、拙者、  
確認してみるぞござる!



あと、20歳以上であつても、  
引越しながら「選挙人  
名簿」に名前が載っていない  
場合は投票できないの。



明るい選挙キャラクター  
選挙のめいすいくん

【問合せ】 選挙管理委員会事務局 担当 円城寺・山口 ☎37・6114

# 選挙に行こう!

# 困ったときの 期日前投票！の巻

## ◆投票対象者

選挙期日に仕事や旅行、レジャー、冠婚葬祭などの用務があるなど一定の事由に該当すると見込まれる方。

## ◆投票期間

2月10日(月)～15日(土)

## ◆投票時間

8時30分～20時

## ◆投票場所

- 小城公民館 2階 教養室
- 小城市役所 2-16会議室 (西館2階)
- 旧議会棟 議場 (旧牛津庁舎西側)
- あしはる ロビー

※期日前投票はお住まいの地区にかかわらず、どこの投票所でも投票できます。

※投票の際は、入場券をお持ちください。

※市ホームページから「期日前投票宣誓書(事前記載用)」を印刷して事前に記入して持参することもできます。

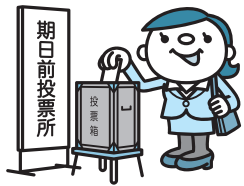

**【期日前投票制度】**  
選挙は、選挙期日(投票日)に投票所で投票することを原則としています。  
しかし、投票日に一定の理由で投票に行けない時は宣誓書に記入後、投票を行うこと(投票用紙を直接投票箱に入れること)ができます。



それなら「**期日前投票制度**」を使えば、投票日前に投票できるわよ！

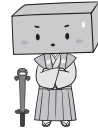

選挙の当日に大事なお務めがあったので「ちゃん！残念でござる。」



ごっしょっ..

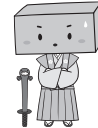

こい姫！大問題でござる！拙者、投票に行けなくなりましたわい。

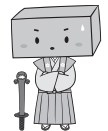

おお！便利でござる！！ですが、小城市から遠く離れた所に行かねばならぬため、期日前投票はできないでござる。



それなら「**不在者投票制度**」で、選挙期間中、小城市以外にいても投票できるわよ！

## 【不在者投票制度】

投票期間中、小城市以外の市町村に滞在している方は、滞在先の市町村の選挙管理委員会で「不在者投票」ができます。投票用紙の請求や交付手続きは郵便で行い、日数がかかります。早めの手続きをお願いします。

また、指定病院などに入院している方は、その施設内で不在者投票ができます。詳細は病院にお尋ねください。

## 《ご確認ください》

小城市議会議員選挙の投票所・期日前投票・不在者投票のチラシ(A3版)は1月20日(月)の区長配送文書で配布します。

# 大切な一票



正しく書かないと、「無効票」といって、票数に入らなくなるの。せっかく投票するんだから、ムダにしないようにね！

こい姫、早く投票したいでござる！

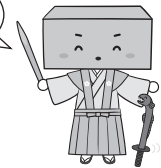

## 投票用紙への記入は正確に！

投票用紙  
清水党  
ようかん右衛門

拙者は「清水党でなく」「甘党」でござる..

所属していない政党名

投票用紙  
頑張れ！  
こい姫ちゃん

「ちゃん」「さんへ」などをつける

「さん」「くん」「様」などの敬称は有効

投票用紙  
ようかん右衛門  
こい姫

「頑張れ」「必勝」などのメッセージ

「○」「×」「♥」などの記号

投票用紙  
ようかん右衛門  
こい姫

複数の候補者名

# 正しく書こう！！

平成26年度「市県民税申告」及び「所得税の確定申告」が始まります！

確定申告等の準備は進んでいきますか？今年もスムーズに業務を行うために、特に注意する点と質問が多い点をご紹介します。

【給与所得者Q&A】

Q. 給与を1か所から支給されていますが、確定申告をする必要がありますか？

A. 年末調整が済んでいれば申告する必要はありません。

ただし、年末調整後、控除（扶養や医療費など）を追加し還付を受けられる方は申告が必要となります。

【年金所得者Q&A】

Q. 年金収入のみですが、申告は必要ですか？

A. 400万円以下の年金収入のみであれば申告する必要はありません。

ただし、控除（扶養や医療費等）を追加される方は、市県民税を計算する際に影響しますので、申告してください。

【営業・農業所得者などQ&A】

Q. 事業用資産を修理したのですが、全額修繕費として計上しているのですか？

A. 現状回復（前の状態に戻す）の場合は修繕費に、資産の価値を高めるものであれば、減価償却費に計上してください。

【医療費控除Q&A】

Q. 医療費の明細書にはどのように記入すればよいのですか？

A. 医療費の領収書を、医療を受けた人ごと、医療機関ごとにまとめて集計し、医療費の明細書に書きしてください。かかった医療機関が多く、1枚に書ききれない場合は、複数医療機関をまとめて書くなどしてください。

「注意ください！」

- ① 扶養は、重複していませんか？
- ② 医療費の明細書は、記載されていますか？
- ③ 営業・農業所得者などの場合、収支内訳書は記載されていますか？

農業所得計算簡易記帳説明会

制度説明など確定申告を行う時に必要な内容ですので、ぜひ出席ください。

◆日時 1月23日(木)

10時～11時30分

◆場所 ドウイング三日月

◆講師

佐賀税務署個人課税第一部門

◆内容 主な税制改正について

必要な書類などを準備して、早めに申告してください。



【問合せ】税務課（西館1階）

担当 森永・松尾

☎ 37・6103

嘱託職員・日々雇用職員募集のお知らせ

職員募集は1月20日号に掲載します

平成26年度（4月1日以降）採用の嘱託職員と日々雇用職員の募集職種や応募方法などは、「広報さくら」1月20日号に詳しく掲載します。

ご希望の方はそちらでご確認ください。



【問合せ】総務課（西館2階）

担当 中島・南里

☎ 37・6112

平成26年度放課後児童クラブ入級者募集!

保護者のいづれもが就労や、病  
気などで放課後・長期休業期間に  
保育ができない状態にある家庭の  
児童を対象に募集します。  
※祖父母が同居していて保育可能  
な場合は、入級できません。

◆対象者 小学1～3年生

◆開設日・時間

【平日】 下校時～18時

【第1・第3土曜日、夏・冬・春

休み、学校行事に伴う振替休日  
等の学校の休業日】

8時30分～18時

◆休級日

土曜(第2・第4・第5)・日

曜・祝日、お盆(8月13日(水)～15

日(金))・年末年始(12月29日(月)～

平成27年1月3日(土))

◆負担金

・1か月

負担金 3,000円

おやつ代1,000円

・8月分(夏休み期間)

負担金 6,000円

おやつ代2,000円

◆必要書類

・入級許可申請書

・勤務証明書 ・誓約書

※各小学校、各放課後児童クラブ、

学校教育課に用意しています。

※新1年生は、入学説明会時にも

用意します。

◆受付期間・受付場所

【現1・2年生】

・受付期間

1月14日(火)～2月7日(金)

・受付場所

各小学校、各放課後児童クラブ、

学校教育課

【新1年生】

・受付期間 2月10日(月)～28日(金)

・受付場所

学校教育課



【問合せ】学校教育課(東館2階)

担当 野田・辻田

☎37・6131

20歳になったら国民年金の手続きを!

国内に居住する20歳以上60歳未  
満のすべての人は国民年金に加入  
します。サラリーマンの方などは  
厚生年金保険に加入します。

世代と世代の支え合いの  
仲間入り

国民年金は、高齢になったとき  
や、いざというときの生活を現役  
世代みんなで支えようという仕組  
みです。

◆国民年金(基礎年金)の3つの

メリット

・老後を支えます 《老齢年金》

・けがや病気で障害が残ったとき  
に支えます 《障害年金》

・加入者が亡くなったとき、生計  
を維持されていた方を支えます

《遺族年金》

※国民年金加入届など一式の書類

が20歳の誕生日の約2か月前に

日本年金機構(佐賀年金事務所)

から自宅に届きます。(20歳前

から厚生年金などにすでに加入

されている方を除く)忘れずに

手続きをしましょう。

◆猶予制度 保険料【平成25年

度・月額15,040円】の納付

が困難な方は「学生納付特例制度」

や「若年者納付猶予制度」など保

険料の支払いを猶予する制度があ

ります。

◆手続き場所 国保年金課

平日 8時30分～17時15分

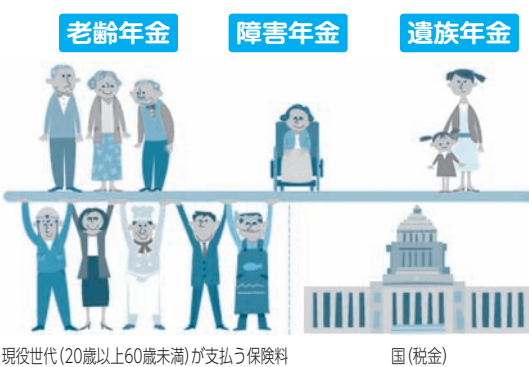

【問合せ】国保年金課(西館1階)

担当 野田・嘉村

☎37・6101

・日本年金機構 佐賀年金事務所

佐賀市八丁畷町1-32

☎31・4191

高額医療・高額介護合算療養費の受付を行っています

医療保険と介護保険の自己負担額の合算が高額になる場合、その負担額を軽減するために「高額介護合算療養費制度」が設けられています。

この制度では、各医療保険の世帯ごとに平成24年8月1日から平成25年7月31日までの1年間で、医療保険と介護保険の自己負担の合算が下表の限度額を超えている場合に支給されます。

ただし、その超えた額が500円未満の場合は支給されません。  
 (医療費分は、高額療養費の計算対象となったものが対象となります)

申請手続きと注意点

〈国民健康保険・後期高齢者医療保険の方〉

対象者には、個別にお知らせしています。

平成25年度7月31日時点の加入保険窓口で手続きしてください。

◆申請窓口 国保年金課

◆持参するもの

- ・ 申請書
- ・ 自己負担額証明書(必要な方のみ)
- ・ 健康保険証
- ・ 介護保険被保険者証
- ・ 印鑑
- ・ 本人名義の通帳

〈他の医療保険(協会けんぽ・健保組合・共済等の保険)の方〉

介護保険の「自己負担額証明書」の交付申請が必要です。申請は、佐賀中部広域連合と福祉課で受付をしています。発行まで約1か月かかります。詳細は勤務先へお問い合わせください。

【医療保険に関すること】

・ 国保年金課(西館1階)

☎ 37・6101

・ 佐賀県後期高齢者医療広域連合

☎ 64・8476

【介護保険に関すること】

・ 福祉課(西館1階)

☎ 37・6107

・ 佐賀中部広域連合給付課

☎ 40・1134

加入保険・年齢		後期高齢者医療 + 介護保険75歳以上	国民健康保険 + 介護保険70~74歳	国民健康保険 + 介護保険70歳未満
所得区分				
上位所得者・現役並み所得者		67万円	67万円	126万円
一般		56万円	56万円	67万円
住民税 非課税	低所得者Ⅱ	31万円	31万円	34万円
	低所得者Ⅰ	19万円	19万円	

障害者控除対象者の認定を行います

身体障害者手帳などを持たない方でも要介護認定を受けている場合は、障害者控除の対象となる場合があります。

対象者は所得税・住民税の障害者控除を受けることができます。

◆対象者

65歳以上の介護度をお持ちの方で身体障害者及び知的障害者に準ずると認定される方。

◆申請者

課税されている対象者または、対象者を扶養し課税されている方。

◆申請方法

対象者の介護保険被保険者証と印鑑を持参し、福祉課で申請を行ってください。

認定結果の交付には1週間程度かかります。

※要介護認定を受けていても、認定書を発行できない場合もあります。

【問合せ・申込み】

福祉課(西館1階)

担当 牟田・村岡

☎ 37・6107



# ひとりひとりが 大切にされるまち、小城市へ

～くらしの中の“つぶやき”から見つけよう～



## 「女だから」「男だから」

わたしたちはそろそろ気づきはじめています。  
女性にも男性にもいろんな人がいることを…。

「女だから…」 「男だから…」 ということで、「あれ?」「おや?」と感じた  
小さな気づきから、「ひとりひとりが大切にされるまち小城市」について  
楽しく語り合いませんか?



日時 2月2日(日) 10:00~12:30

会場 さくらかん 桜楽館 [ホール]  
小城市小城市畑田750

参加費 無料 どなたでもご参加ください。

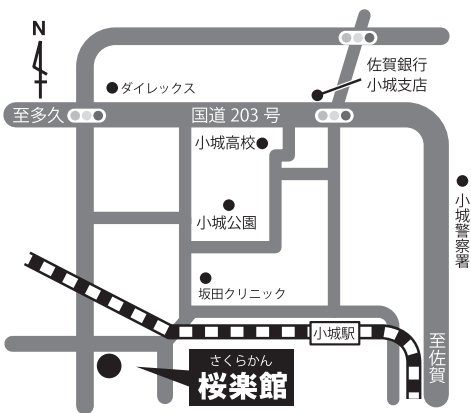

一時保育あり



一時保育希望の方は1月24日(金)までに  
[企画課 ☎37・6115] へお申し込み  
ください。



コーディネーター

たかさき めぐみ

高崎恵さん

男女共同参画政策アドバイザー・ワーク  
ショップデザイナー。各地で男女共同参  
画に関する理解を深めるためのワーク  
ショップをデザインし、実践している。

主催：小城市／受託団体：小城市男女共同参画ネットワーク

問合せ：小城市男女共同参画ネットワーク ☎72・6407 (半田)

小城市企画課 ☎37・6115  
(西館2階)

※この事業は小城市の委託を受け「小城市男女共同参画ネットワーク」が実施しています。

## 入札結果の公表

(11月入札分で予定価格が1,000万円を超えるもの)

(単位：円、%)

工事名等	指名業者等	落札業者	落札決定額 (うち消費税相当額)	予定価格 (うち消費税相当額)	落札率	入札執行課
上坪排水機場設備改修工事	(株)協和製作所・(株)西島製作所佐賀営業所 蔵田工業(株)・(株)ミソタ	(株)蔵田工業	73,500,000 (3,500,000)	77,175,000 (3,675,000)	95.24	建設課 ☎37-6120
満神排水機場設備改修工事		(株)西島製作所 佐賀営業所	28,140,000 (1,340,000)	29,400,000 (1,400,000)	95.71	
芦刈地区鉱害排水機場設備改修工事			108,150,000 (5,150,000)	111,241,200 (5,297,200)	97.22	
観光施設整備事業 清水地区駐車場造成工事	(株)ナカムラ・(株)嶋本建設・水田建設(株) (株)エイ・ティ・ジー・(株)江里口造園小城支店 服巻建設(株)・(株)中部ガス・(株)豊城建設	(株)ナカムラ	18,060,000 (860,000)	19,110,000 (910,000)	94.51	商工観光課 ☎37-6129
牛津公共下水道事業 中継ポンプ設置工事	(株)協和製作所・(株)荏原製作所九州支社 新明和工業(株)流体事業部営業本部九州支店 (株)クボタ九州支社・(株)九電工佐賀支店・(株)ミソタ	(株)ミソタ	10,867,500 (517,500)	11,445,000 (545,000)	94.95	下水道課 ☎37-6122
河川維持補修事業 上右原地区水路改修工事	(株)ナカムラ・(株)嶋本建設・水田建設(株) (株)エイ・ティ・ジー・(株)江里口造園小城支店 (株)中部ガス・(株)豊城建設	(株)豊城建設	9,670,500 (460,500)	10,185,000 (485,000)	94.95	建設課 ☎37-6120
道路新設改良事業 船田・土生線道路改良工事		(株)中部ガス	13,860,000 (660,000)	14,595,000 (695,000)	94.96	
放課後児童健全育成事業 桜岡放課後児童クラブ専用施設建築工事	(株)下村建設・岡本建設(株) (株)エグチ・ビルド・(株)中島工務店 (株)古賀木材センター	(株)古賀木材 センター	25,935,000 (1,235,000)	27,069,000 (1,289,000)	95.81	学校教育課 ☎37-6131
放課後児童健全育成事業 牛津放課後児童クラブ専用施設建築工事		(株)エグチ・ビルド	30,345,000 (1,445,000)	31,563,000 (1,503,000)	96.14	
(繰越) 地域農業水利ストックマネジメント事業 北浦ため池補修工事その1	(株)協和製作所・(株)田中鉄工所 (有)小松鉄工所・(株)ミソタ	(株)ミソタ	11,130,000 (530,000)	11,340,000 (540,000)	98.15	農村整備課 ☎37-6127
(繰越) 地域農業水利ストックマネジメント事業 北浦ため池補修工事その2	(株)政工務店・(株)下村建設・西岡建設(株) 岡本建設(株)・(株)エグチ・ビルド・(株)大義建設 (株)城南建設・(株)中島工務店・(株)久保建設	(株)城南建設	26,040,000 (1,240,000)	26,880,000 (1,280,000)	96.88	
(繰越) 地域農業水利ストックマネジメント事業 砥園川頭首工補修工事	(株)協和製作所・(株)田中鉄工所・(株)ミソタ (有)小松鉄工所・(株)乗富鉄工所佐賀営業所	(株)乗富鉄工所 佐賀営業所	31,500,000 (1,500,000)	32,445,000 (1,545,000)	97.09	

※入札結果は、市ホームページでも公表しています。

入札結果のとりまとめは建設課で行っていますが、入札結果の詳細は、各入札執行課へ直接お問い合わせください。

【問合せ】建設課(東館1階) 担当 西田・右近 ☎37-6120

### 過払金 返還請求!

完済した方だけでなく、現在まだ借金が残っている方でも、連続10年以上の取引がある方には、自己負担金をゼロにします。

取り戻した過払金以上のお金は、一切いただきません。何も取り戻せなかった場合は、1円もいただきません。(取り戻した過払金の中から20~25%をいただくのみです。)

**相談無料 秘密厳守**

詳しくはホームページをアクセス!

**西九州総合 検索**

<http://nishi9kabarai.com/>

**西九州総合法律事務所**

至有田 武雄署 モスバーガー 至崎野

裁判所 日本生命 税務署 平山 山一カヌー 古賀 至JR武雄温泉駅

ホテル京都屋 至武雄市役所 至佐賀

ミニストップ 庄屋 ホームセンター ユートク

**要電話予約**

**☎0954-27-8056**

受付/ (月~金) 9:00~12:00 13:00~18:00  
佐賀県武雄市武雄町大字武雄5650-26

有料広告

# 情報いろいろ

## INFORMATION



### 定住奨励金の申請は お済みですか？

平成25年4月以降に転入または転居の届出をされた方で、下記の奨励金に該当する方には予算の範囲内で奨励金を交付しています。

※申請期限は、転入または転居の届出をされた日から90日以内または、その年度の3月31日のうち早い日までです。

※奨励金交付にあたっては、さまざまな要件があるため該当しない場合があります。

- ①**定住奨励金**：市外に3年以上居住されていた方が、市内に住宅(66㎡以上)を建築または購入して居住された場合
- ②**持家奨励金**：市内の借家等に居住されていた方が、小城町三里校区、牛津町砥川校区、芦刈校区に住宅(66㎡以上)を建築または購入して居住された場合
- ③**三世同居奨励金**：3年以上1世代または2世代で市内に居住し、新たに三世同居を始められた場合

【問】企画課(西館2階) ☎37・6115



### 1月10日は「110番の日です」 ～緊急時 安心届ける 110番～

110番は警察への最も早い緊急通報手段です。通報が早いほど、警察官の現場到着が早くなり事件などの早期解決につながります。

緊急通報でない要望、相談、問合せは警察本部 ☎26・9111  
または#9110へお願いします。



【問】小城警察署 地域課 ☎73・2281



### スキルアップセミナー 「スクラップブック教室」

写真を美しくレイアウトして思い出を、より鮮明に残す「マイアルバムづくり」を行います。

◆日時 ①1月30日(木)、②2月13日(木)  
③3月13日(木)  
14時30分～16時

◆場所 牛津公民館2階 第2研修室

◆定員 25人(先着順)

◆参加費 各日1,000円(材料費として)

◆持ってくるもの

- ・思い出の写真(2枚以上・大きさ自由)・はさみ
- ・スティックのり ・定規(15cm程度のもの)

◆申込締切 1月27日(月)17時

※1日のみの参加も可・託児あり。

【問・申】牛津公民館 ☎37・6143



### ウィメンズカレッジ 受講者募集!

～知ってください、認知症のこと～

知識を身に付け、もしもの時にそなえませんか？  
男性の参加も大歓迎!

◆日時 1月24日(金)10時～11時50分

◆場所 アイル

◆内容 心豊かに生きるために「認知症を知りましょう」

◆講師 坂上泰清さん(おたっしや本舗小城北)

◆対象者 どなたでも

◆受講料 無料

◆申込み 各町公民館

【問】小城市地域婦人会 ☎66・2626(古賀)

有料  
広告



調理師パティシエになりたいあなたへ

## 社会人募集

対象 満22歳以上  
(平成26年4月1日現在)  
特典 授業料半額免除

社会人の方は授業料を **半額** 免除します。

調理師科 修業年限1年 パティシエ科 修業年限1年

- 取得資格
  - 調理師免許(卒業後無試験で取得)
  - 食育インストラクター
  - 介護食士3級(希望者のみ)
  - カフェクリエイター3級(希望者のみ)
- 取得資格
  - 製菓衛生師国家試験受験資格
  - 介護食士3級(希望者のみ)
  - カフェクリエイター3級(希望者のみ)

●対象/高等学校を卒業、同等の者 ●対象/中学校を卒業、同等の者

一般入試/【4期】1月11日(土) 【5期】2月 8日(土)  
【6期】3月 8日(土) 【7期】3月29日(土)

西九州大学佐賀調理製菓専門学校

http://www.saga-choriseika.jp/

お問い合わせは入試事務局へ

〒840-0842 佐賀市多布施2-7-44(アパルセ南)

TEL 0952-22-2001 FAX 0952-22-2002  
フリーダイヤル ☎0120-442-004



## ワールドカフェを体験してみませんか

「ワールドカフェ」とは、リラックスした雰囲気の中で、皆で考えながら語り合う場のことです。小城市男女共同参画ネットワークでは、ワールドカフェのスキルを学んできました。今回は市民の皆さんと「女性も男性も若者も障がいを持った方も、誰もが幸せにらせる小城市」について、一緒に考えてみたいと思います。

- ◆日時 1月28日(火) 10時～12時30分
- ◆場所 あしぼる
- ◆コーディネーター 木村航さん(津屋崎ブランチ)  
ゲスト参加 アイエスエフネットライフ佐賀  
(就労困難者の支援を行っている団体)
- ◆対象者 どなたでも
- ◆参加費 無料

※この事業は「小城市男女共同参画推進事業」の補助を受けて実施しています。

【問】小城市男女共同参画ネットワーク  
☎090・4480・7730(香月)



## 第4回リンパ浮腫を学ぶ会 ～世界の先端医療を学ぶ機会です～

- ◆日時 2月9日(日)  
10時30分～13時(開場10時)
- ◆場所 佐賀大学医学部 臨床講堂2階  
臨床大講堂(佐賀大学鍋島キャンパス)
- ◆内容
  - ・10時30分～ 開会・挨拶
  - ・10時40分～ 一般講演  
「佐賀大学におけるリンパ浮腫治療」
  - ・11時10分～ 特別講演  
「リンパ浮腫に対する外科治療」  
東京大学大学院医学系研究科  
形成外科教授 光嶋 勲先生
  - ・12時20分～ 関連商品の説明

### ◆申込方法

往信はがきに、住所、氏名、年齢、電話番号を記入、返信はがきの宛先には住所氏名を記入し、お申し込みください。返信はがきは当日の受付票になります。

【問・申】〒843-0024  
武雄市武雄町大字富岡10164-3  
NPO法人リンパ浮腫を学ぶ会  
☎0954・23・5680(高田)



## 平成25年度小城市モデル 子どもクラブ発表会を開催!

各地区の子どもクラブが取り組んだ1年間のさまざまな活動を、子どもたちが元気いっぱいに表示します。ぜひ見に来てください。

- ◆日時 1月26日(日) 9時30分～12時
- ◆場所 ドウイング三日月 ホール ※入場料無料
- ◆発表地区
  - 桜岡地区・・・正徳町・西小路
  - 岩松地区・・・三間寺・松尾
  - 晴田地区・・・畑田
  - 三里地区・・・三里ふれあい自然塾
  - 三日月地区・・・長神田・甘木
  - 牛津地区・・・内砥川
  - 芦刈地区・・・町分・新村

【問】小城市青少年育成市民会議事務局  
(生涯学習課内) ☎37・6132



## 防災とボランティア週間

～1月15日(水)から20日(月)まで～

災害時におけるボランティア活動が高まっています。この週間をきっかけに、家族や地域で災害対策やボランティア活動について、もう一度考えてみましょう。

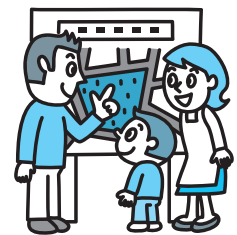

【問】小城警察署 警備課 ☎73・2281



## 法務局休日相談所・ 境界トラブル相談所

- ◆日時 1月26日(日) 10時～16時  
(受付は15時30分まで)
  - ◆場所 ほほえみ館(佐賀市兵庫北三丁目8-36)
  - ◆受付内容
    - ・隣接地との境界に関する相談
    - ・戸籍の届け出や国籍に関する相談
    - ・遺言、成年後見人などに関する相談
- ※相談事項に関する資料があればお持ちください。  
※相談無料、予約不要で、秘密は厳守します。

【問】佐賀地方法務局 総務課 ☎26・2149  
相談日当日の問合先 ☎080・2737・2472

## 1月の納期

税金は納期内に納めましょう！

- ・市県民税（4期）
- ・国民健康保険税（8期）

## 夜間納税相談

税金の納付や納税相談を行っています。

【相談日】1月9日(木)・23日(木)

【時間】17時15分～20時

【場所】税務課(西館1階) ☎37・6104

## トラブル撃退！くらしの注意報

光ケーブルを使った回線契約に注意を！

### こんな相談が寄せられています

電話で「通話料金が安くなる」「デジタル化が進んでいる」などと勧誘され、内容をよく理解できないまま回線の契約をしてしまった、あるいは「電話でしつこく勧誘され、やむなく契約することになった」という相談が増えており、通信契約に関するトラブルが絶えません。

通信契約は複雑でメリットにばかり目がいきがちですが、実際には、料金が以前より高くなったという苦情が寄せられています。光ケーブルを使ったデジタル回線については、内容をよく理解し、契約することをお勧めします。

いったん結んだ通信契約は、簡単に元に戻すことはできません。元に戻すのに、思いもかけない費用を負担することになる場合があります。



### 消費生活センターからのアドバイス

◎通信契約はクーリング・オフの対象ではありません。

◎解約する場合は解約料の負担と、元に戻すための復旧代金が必要となります。

【問合せ】小城市消費生活センター(西館1階)  
☎72・5667(月・火・水・金曜日9:30～16:30)



## 相続登記はお済ですか？ 無料相談

相続登記や遺言、遺産分割協議など相続に関する相談を受け付けます。

◆日時 2月3日(月)～28日(金)  
9時～17時(土、日、祝日を除く)

◆場所 県内各司法書士事務所

◆申込方法 直接、県内の司法書士に予約してください。

【問】佐賀県司法書士会 ☎29・0626



## 福祉マンパワー 合同就職面接会

◆日時 2月5日(水)13時30分～15時30分  
(受付13時～15時)

◆場所 佐賀県総合体育館

◆対象者 県内の福祉施設や病院、在宅介護サービス事業所などで働きたい方。

◆内容 ・参加者と参加企業との面接会  
・福祉に関連する資格の取得方法や福祉分野の仕事内容についての相談

◆参加費 無料、事前申込不要

【問】佐賀公共職業安定所 ☎24・4362  
佐賀県社会福祉協議会 ☎28・3406



## 水道管にも冬支度を ～夜の冷え込みにご注意ください～

気温が低下すると水道管が凍ったり、破裂したりします。

寒い時期は、天気予報に気をつけ、凍結の恐れがあるときには防寒などの対策をしてください。



【問】小城市水道課 ☎73・8804  
西佐賀水道企業団 ☎68・2225

**募集**  
**おぎレポ**  
**出演者大募集!!**  
 白藤他藤は問いません。  
 【問合せ】総務課  
 ☎37-6113

**Repog!**  
 VOL.22

小城のいろんな話題を突撃レポート!  
**中学生の「税について」の作文コンクールで  
 国税庁長官賞を受賞**



田中 結さん  
 小城中学校1年



▲ラジオ「I♡OG!」の取材の様子

作文の一部をご紹介します

一人だ。  
 生かして  
 もらって  
 いる。私  
 も、  
 誰もが  
 今日を  
 生かして  
 「税金」と  
 いう愛で、  
 人が払っ  
 てくれた  
 尊い  
 沢山の人の  
 力と沢山の

**田中** 結さんが中学生の「税について」の作文コンクールで国税庁長官賞を受賞されました。作文は、田中さんが母親に、「大人を実感したのはいつ?」と尋ねたところ、給料から税金がひかれていたのを見て、税金を払える大人になったんだと思った時」との答えに驚くところから始まります。

それから税金に関心を持ち、私たちの暮らしが税で支えられていることを知り、大切さと感謝の思いをまとめた「大人」を実感する日』が受賞となりました。

「税金は、頑張ってる中から払ってもらっているものだから大事に使って欲しい」と話す田中さん。人権作文コンクールでも県の最優秀賞と全国奨励賞を受賞されています。

読書が大好きな彼女は、本を通して世の中には面白いことがたくさんあることを知り、観察力と文章力を磨かれています。また、将来は脚本家になり、面白いことを多くの人に伝えたいとのこと。今後の活躍が楽しみです。

「あーも!ファミリー」の **おすすめレシピ**

**チーズ白和え** 1人分 → 83kcal



- 材料 (4人分)**
- ほうれん草 100g
  - しらたき(白) 100g
  - にんじん 20g
  - 芽ひじき(乾燥) 4g
  - 木綿豆腐 1/3丁 (160g)
  - すりごま(白) 小さじ1強
  - 砂糖 大さじ1
  - 合わせ味噌 大さじ1強
  - カッターチーズ 36g

**作り方**

- ゆでたほうれん草と、下茹でしたしらたきを、それぞれ2cmの長さに切る。にんじんは2cmの長さに細切りし、芽ひじきはたっぷりの水で戻す。木綿豆腐は湯通ししてふきんなどで水分をとり、おもしろして水切りしておく。
- にんじん、芽ひじきは茹でて水気をきる。
- すりごまに豆腐、カッターチーズを加え、すり棒でよくすり混ぜる。砂糖、合わせ味噌を加え入れ、なめらかな和え衣を作り、にんじん、芽ひじき、ほうれん草、しらたきを加え和える。

出張ヘルシー教室のメニューです!



あーも!パパ  
 ご飯が大好きで力持ちのパパ。好き嫌いをしたり、食べ残したりすると「あーもねー」と言って怒ります。

**カッターチーズ(36g)の作り方**

- スキムミルク 大さじ4 (24g)
  - 水 160ml
  - 酢 小さじ2
- 水を沸騰させ、スキムミルクを入れて泡だて器でよく混ぜて溶かし、酢を落とす。分離したら、ペーパーを敷いたザルに流し、包んで絞る。

**ワンポイントアドバイス**

豆腐はしっかり水切りすることが大切です。また、カッターチーズを作らずに、スキムミルクをそのまま和え衣に混ぜてもOK!