

巡回聴こえの相談 ~in 牛津町

予約制

聞こえについて、不安を感じることはありませんか？



- 聞き誤り、聞き返しが増えてきた。
- ザワザワした場所で、言葉がはっきりと聞きとれない。
- テレビの音が大きいと家族から言われる。
- 話し声が大きいと周りの人から指摘される。

相談会では、言語聴覚士が聴力測定を行い、結果を分かりやすく説明します。お話ししやすい環境づくり、聞きとりのコツなどについても、お伝えします。まずは、ご自身の聞こえにくさの程度を確認してみましょう。測定・相談は**無料**です。

実施日：令和2年1月22日(水)

会場：牛津公民館

時間：10時00分～15時00分

※確実に対応するため前日までの**予約制**とします。



お申込み・お問い合わせ (電話でも FAX でも可)

フリガナ 氏名	年齢 歳
住所 連絡先	〒 電話 / FAX
希望時間 に✓	<input type="checkbox"/> 10:00~10:30 <input type="checkbox"/> 10:30~11:00 <input type="checkbox"/> 11:00~11:30 <input type="checkbox"/> 11:30~12:00 <input type="checkbox"/> 13:00~13:30 <input type="checkbox"/> 13:30~14:00 <input type="checkbox"/> 14:00~14:30 <input type="checkbox"/> 14:30~15:00

佐賀県聴覚障害者サポートセンター

〒840-0826 佐賀市白山二丁目1-12

(佐賀商エビル4階)

TEL:0952-40-7700 FAX:0952-40-7705

info@saga-mimisapo.jp

開館時間：9時30分～18時 閉館日：毎週月曜日、祝日、年末年始

聴覚障害者への

職場・ご家族の理解と対応

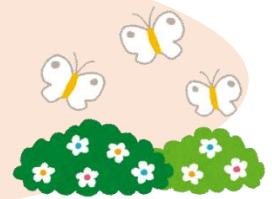

難聴＝小さく聴こえる、だけじゃない。

- 環境音や言葉が小さく、遠くにあるように聴こえる。
- 言葉をはっきり区別することが難しく、聴き誤り・聴き返しが増える。
- 2人だと会話ができても複数人になると難しい。
- 不快な音、過敏になる音が増える…など

私もみんなと話したいけど・・・
何度も聴き返しをすると相手に失礼だから、わからない時は聴こえた振りをする時もあるよ、その場の雰囲気を壊さないようにしているよ…。



聴こえないことで二次的障害も出てきます。

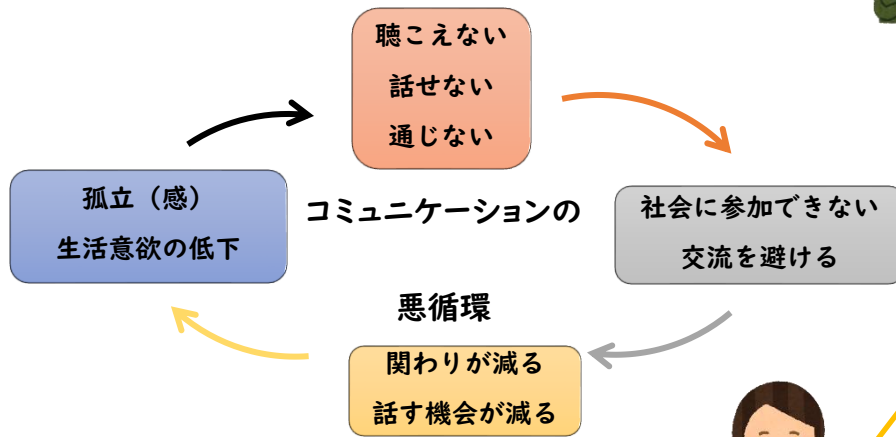

ひとりが好きなわけじゃない。
話についていけないじゃ。
面白いことがあっても何を笑っているのか聞き取れん…。
自分の存在が無いみたいじゃ。

伝わらずにイライラしたり、話のリズムがずれたり、一方的に話をされるなど、不満もあるかと思います。
伝わらないのは伝え方にも原因があるかもしれません。

諦めずに、伝える工夫を…

- ◇ 話す前に相手の注意をひく（肩をたたく、手を振って知らせるなど・・・）
- ◇ ゆっくり自然な口調で話す（遅すぎる、区切る場所が不自然だとわかりにくいので注意）
- ◇ 対面で話をする（表情や口の動き、身振りがあると聞き分けの手がかりになる）
複数人での会話はとても苦手です。
- ◇ 同時に話さない、話題を伝える、誰が話しているのかを伝える
音声だけで情報を伝えることが難しい時は無理をせず、別の方法を考えましょう。
- ◇ 文字と音声と一緒に使用する（聞き取りにくい言葉や数字など、重要事項は文字にする）

◎聴こえと補聴器の相談

サポートセンターでは、
随時（月曜・祝日を除く）
聴こえの相談を実施しています。

TEL:0952-40-7700

FAX:0952-40-7705

予約制

e-mail : info@saga-mimisapo.jp

